UPRAVENÝ NÁVRH ÚZEMNÍHO PLÁNU
PRO OPAKOVANÉ VEŘEJNÉ PROJEDNÁNÍ

OBSAH:
ÚZEMNÍ PLÁN ZBIZUBY
ZMĚNA Č. 1
KOORDINAČNÍ VÝKRES 1:5000

Pořizovatel: MěÚ Kutná Hora	Číslo výkresu: **4**
Projektant: Ing.Arch. Rostislav Jukl	Datum: **03/2025**

Záznam o účinnosti	
Územně plánovací dokumentace	Územní plán Zbizuby - změna č.1
Vydaná zastupitelstvem	Zbizuby
Usnesení č. - č.j.	
dne	
Datum nabytí účinnosti	
Pořadové číslo poslední změny	1
Datum nabytí účinnosti poslední změny	
Pořizovatel	Městský úřad Kutná Hora Oddělení regionálního rozvoje a územního plánování
Jméno a příjmení	Mgr. Věra Klimentová
funkce	vedoucí oddělení regionálního rozvoje a územního plánování
Podpis oprávněné úřední osoby pořizovatele	
Otisk úředního razítka	

LEGENDA

- řešené území
- hranice katastrálního území
- zastavěné území k 31.8.2023
- zastavitelná plocha

ÚZEMNÍ SYSTÉM EKOLOGICKÉ STABILITY, OCHRANA PŘÍRODY

stáv. | návrh
- nadregionální biocentrum
- nadregionální biokoridor
- lokální biocentrum
- lokální biokoridor

PLOCHY S ROZDÍLNÝM ZPŮSOBEM VYUŽITÍ

stabilizované | návrh | území rezerva
- BV — bydlení venkovské
- BH — bydlení hromadné
- RU — rekreace všeobecná
- OVS — občanské vybavení veřejné
- OS — občanské vybavení sport
- PU — veřejná prostranství všeobecná
- ZZ — zeleň zahradní a sadová
- SV — smíšené obytné venkovské
- DS — doprava silniční
- DD — doprava drážní
- TU — technická infrastruktura všeobecná
- VZ — výroba zemědělská a lesnická
- HU — smíšené výrobní všeobecné
- WT — vodní a vodních toků
- AP — orná půda
- LU — lesní všeobecné
- MU — smíšené karjinné všeobecné

TECHNICKÁ INFRASTRUKTURA

stáv. | návrh
- vrchní vedení VVN 400 kV
- vrchní vedení VVN 110 kV / 220 kV
- vrchní vedení VN 22 kV
- trafostanice
- vysokotlaký, středotlaký plynovod
- vodojem
- vodovod (Nový vodovod v výkrese)
- čistírna odpadních vod
- kanalizace (Nová kanalizace v výkrese)
- telefonní kabel
- vysílač mobilního operátora
- dálkový optický kabel
- radioreleový spoj
- meliorace

DOPRAVNÍ INFRASTRUKTURA

stáv. | návrh
- silnice II.třídy
- silnice III.třídy
- místní a účelové komunikace
- cyklistická trasa
- zastávka BUS

LIMITY A OCHRANNÁ PÁSMA

stáv. | návrh
- nemovitá kulturní památka
- archeologická památka
- ochranná zóna NRBK
- ochranné pásmo silniční
- ochranné pásmo železnice
- ochranné pásmo vodních zdrojů I.st.
- ochranné pásmo vodních zdrojů II. a III.st.
- ochranné pásmo vedení elektro, plynovodu a produktovodu
- ochranné pásmo čistírny odpadních vod (Nové ochr. pásmo v výkrese)
- záplavy - aktivní zóna
- záplavy - pětiletá voda
- záplavy - dvacetiletá voda
- záplavy - stoletá voda
- poddolované území
- stará ekologická zátěž
- ochranné pásmo lesa

Řešené území se nachází v ochranném pásmu přehledových systémů (OP RLP) letiště a letecké stavby a jejich ochranná pásma a zájmová území (ÚAP - jev 102a).
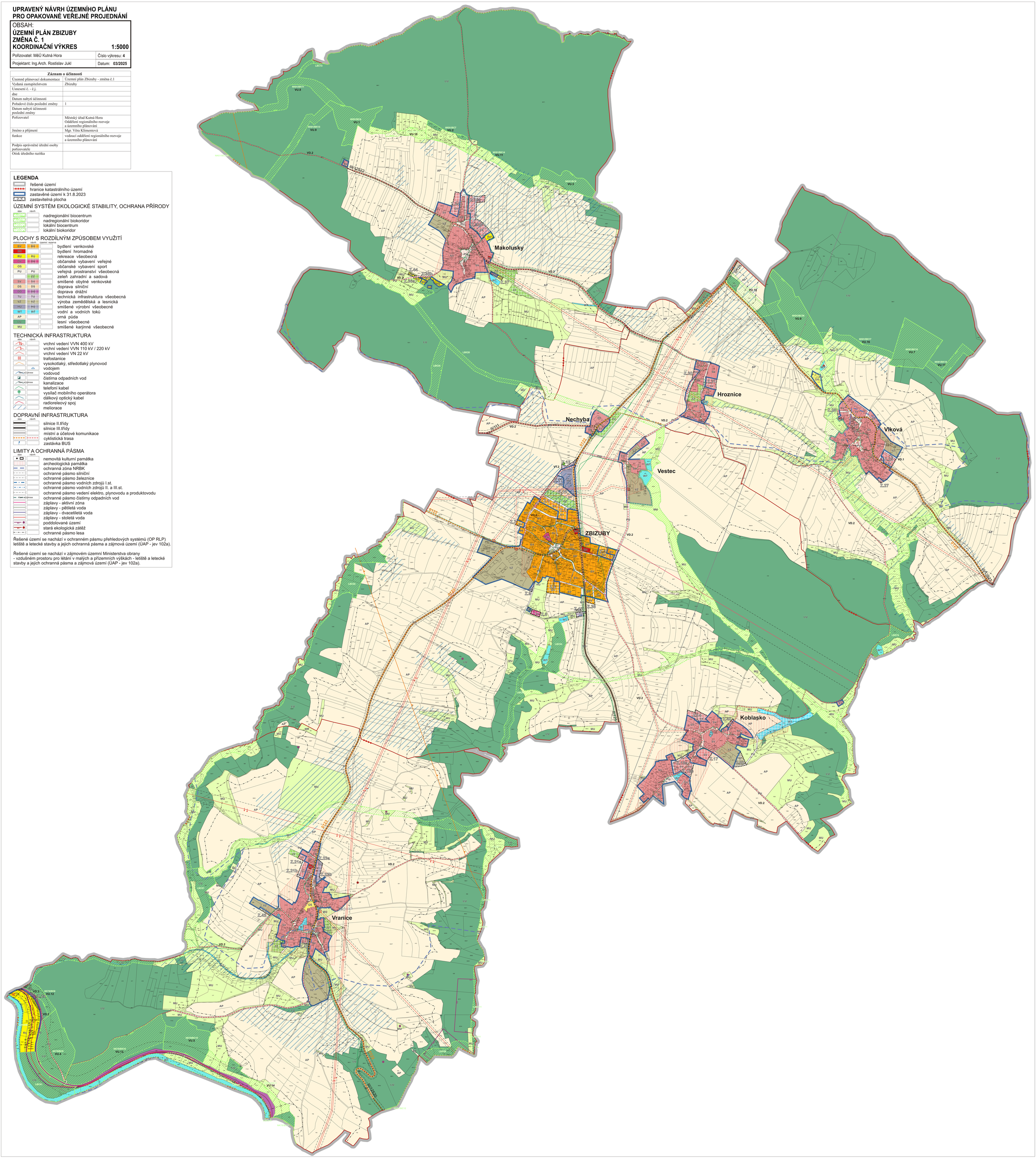
Řešené území se nachází v zájmovém území Ministerstva obrany - vzdušném prostoru pro létání v malých a přízemních výškách - letiště a letecké stavby a jejich ochranná pásma a zájmová území (ÚAP - jev 102a).